



NUOVO CATASTO EDILIZIO URBANO

(R. DECRETO-LEGGE 13 APRILE 1939, N. 652)

Planimetria dell'immobile situato nel Comune di GIUSSANO Via Pontida 60

Ditta SIRONI Giuseppe e BELLOTTI Maria CONIUGI

Allegata alla dichiarazione presentata all'Ufficio Tecnico Erariale di Milano scheda n. 01485ff serie D

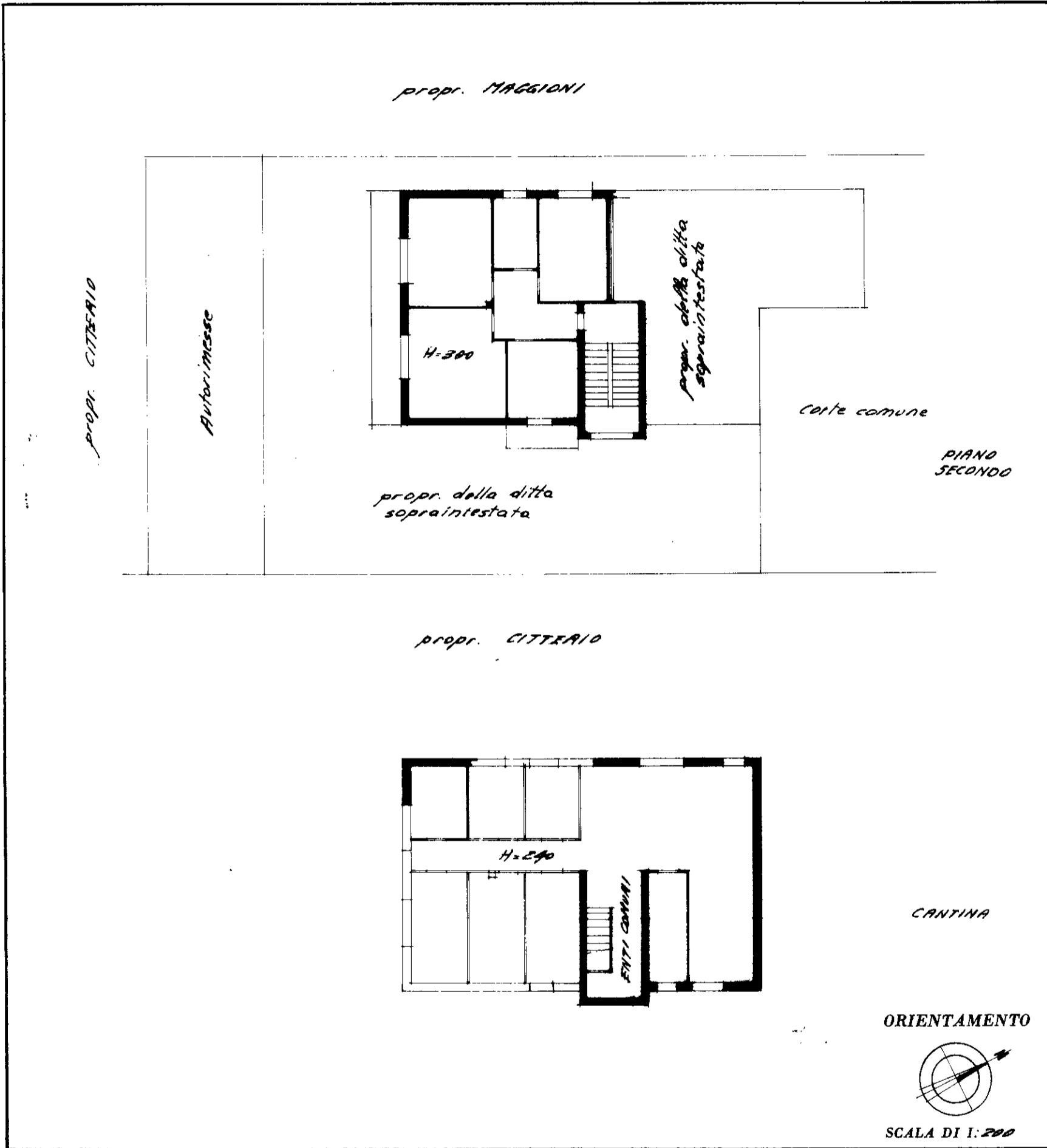

SPAZIO RISERVATO PER LE ANNOTAZIONI D'UFFICIO

DATA
PROT. N°

2564

Compilata dal Geom. Renzo COLZANI
(Titolo, nome e cognome del tecnico)

Iscritto all'Albo dei Geometri
della Provincia di MI n. 2549

DATA 16 giugno 1972

Firma: Renzo Colzani

ISTITUTO POLIGRAFICO DELLO STATO